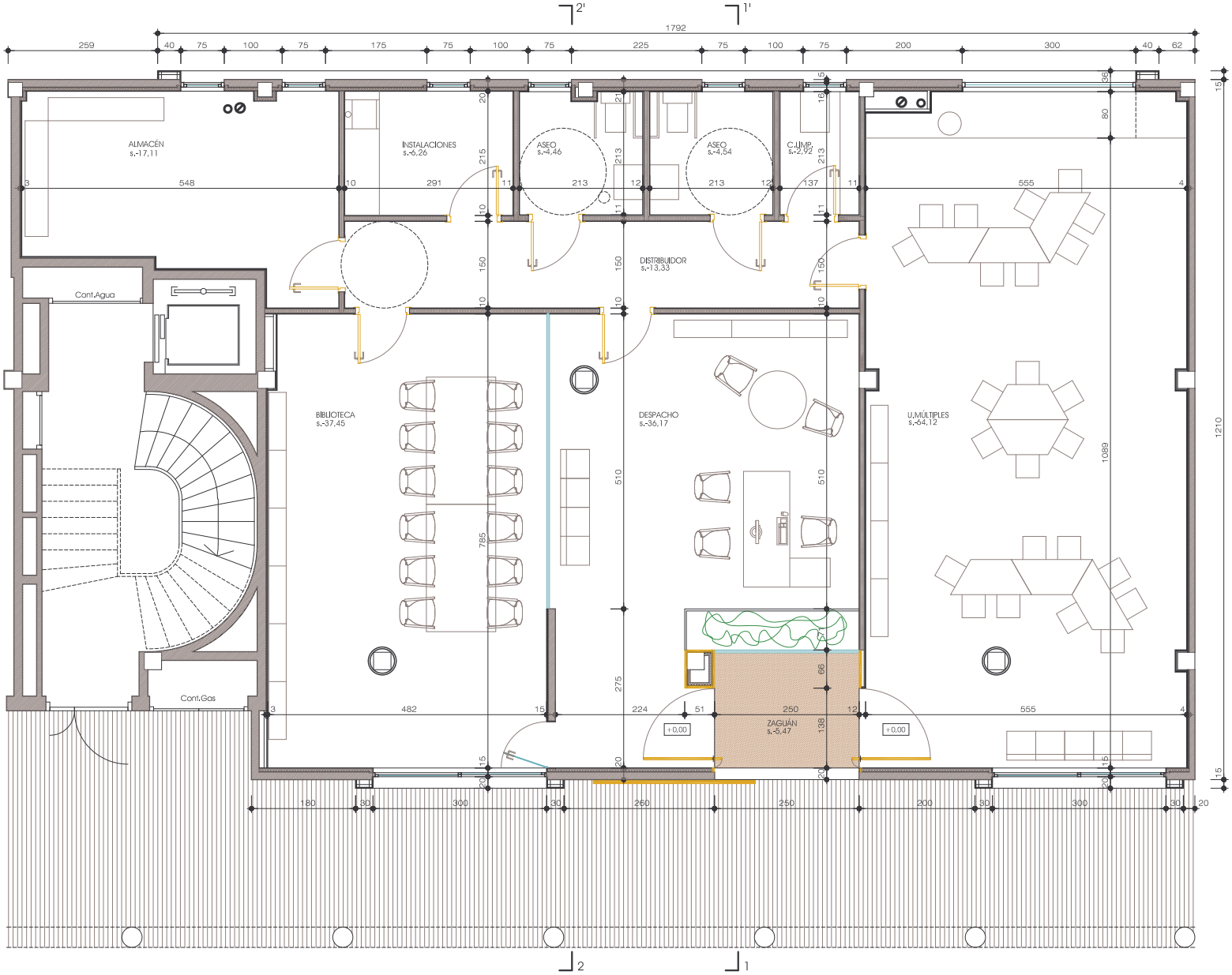

Noemí Grijalba Mazo Arquitecto Avd. Jorge Vigon 37-7º Logroño 941/248503	PN-0389	FEBRERO 2006	
ASOCIACIÓN DE VECINOS S. ANTONIO Parque San Antonio, bloque 1. Logroño. Promotor: Excmo. AYUNTAMIENTO DE LOGROÑO			
Propuesta de Reforma PLANTA.	escala 1 / 50	02	